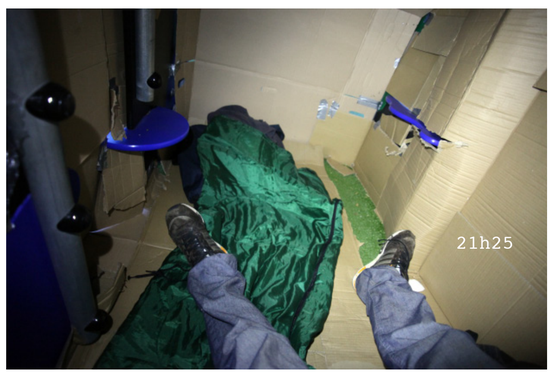

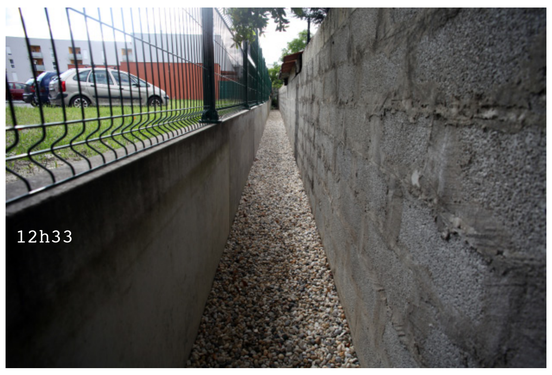

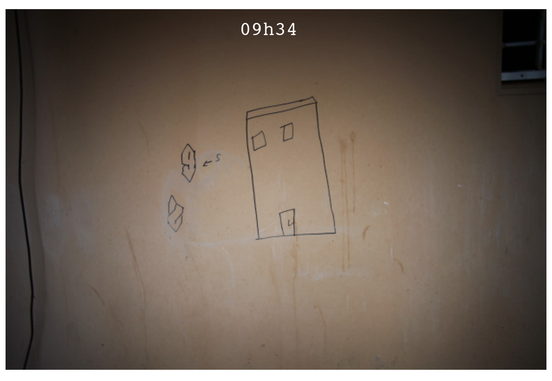

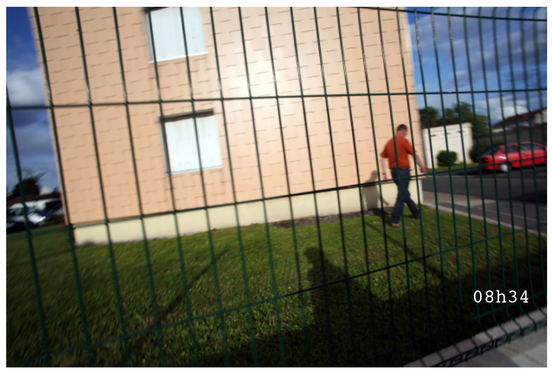

ENREGISTRER. DISPARAÎTRE. REVENIR. HABITER UN MOMENT. DISPARAÎTRE — POUR L'INSTANT, LE PLUS SIMPLE C'EST DE DORMIR DANS UNE VOITURE ABANDONNÉE. — J'AURAIS DU ME PROCURER UN DAMART. — J'ESPERE QUE LE MANQUE DE SOMMEIL M'OUVRIRA LES YEUX. — COMME L'IMPRESSION QUE TOUT SERA PLUS FACILE LA NUIT. — LES TERRAINS SNCF: MAUVAISES IDEES. — 1/ JE REPÈRE. 2/ JE CHOISI. 3/J'ATTENDS LA FIN DU CHANTIER. 4/ JE DÉMONTE LA BÂCHE. 5/ JE TRANSPORTE. 6/ JE M'INSTALLE. 7/ JE M'ENDORS. — LA PLUIE ME CONDAMNE À L'IMMOBILITÉ. — SI J'ARRÊTE LE MOUVEMENT, J'AI FROID. — TROUVER CORDE, FICELER MON SAC, FICELER LA CORDE À MON JEAN'S, GRIMPER À L'ETAGE, HISSER LE SAC, DORMIR. — COUPER UN FIL À LINGE. DEMAILLER UN GRILLAGE. — 14H57 ÇA Y EST J'AI TROUVÉ LES PALETTES. — DEMAIN PROMIS JE RESTE À BELCIER. — J'AI DANS MON SAC: 1 SAC DE COUCHAGE, 1 PULL, 1 COUTEAU, 1 LAMPE FRONTALE, 1 BATTERIE, 1 ROULEAU DE GAFFER, 1 SAC POUBELLE, PLUSIEURS CORDES, 1 BROSSE À DENTS ET DENTIFRICE, 1 MARQUEUR. — PEUT-ÊTRE QUE POUR SURVIVRE C'EST PLUS SIMPLE EN ZONE INDUSTRIELLE. — 21H35 JE SUIS DANS MA BOÎTE. — RETROUVER LE CHARIOT D'HIER. FAIRE UNE PAUSE. REMPLIR LE CHARIOT. REVENIR À LA TABLE-BÉTON. — IL FAUT TOUJOURS REGARDER À L'INTÉRIEUR D'UNE POUBELLE. — RÉCAPITULONS: LE COIN DU CANAL, LA TABLE BÉTON, LA CABANE BRIC À BRAC, LA MAISON EN BRIQUES, LE COIN CAMPAGNE, L'ENTRE MUR MAISON, LE CARRÉ SÈCHE-LINGE. ALLER PRENDRE LES ROBES DES LAMPADAIRES. — L'IMPORTANT C'EST DE SE LAVER LES DENTS. — LE PROBLÈME DE BELCIER, C'EST SA FORME: PAS DE NOYAU, PAS D'ARTÈRE. JE N'AI PAS TROP ENVIE DE VIVRE ICI. — PARFOIS JE ME DEMANDE SI JE NE SUIS PAS EN TRAIN DE ME PRÉPARER À UNE GROSSE FAILLITE. — EXPÉDITION: JUSTE UN COUTEAU, UN APPAREIL PHOTO, MA CARTE VITALE. — SE CACHER POUR MIEUX HABITER? — DANS LES FAITS C'EST ASSEZ SIMPLE: IL FAUT TROUVER LE LIEU OÙ PERSONNE T'EMMERDE.